

# Panduan untuk Kisah Kejayaan

## Guide for Success Stories

Tujuan dokumen ini adalah untuk menyediakan panduan kepada penyelia-penyelia (pengurus atau penolong pengurus) bagi jenis maklumat yang diperlukan untuk Kisah Kejayaan yang ditemui melalui Pusat Internet 1 Malaysia (PI1M).

*The purpose of this document is to provide a guide to the supervisors (manager or assistant manager) on the type of information required in the success stories found through Pusat Internet 1Malaysia (PI1M).*

### Types of Success Story (please tick (√) one)

- Keusahawanan  
 Celik ICT / Komuniti Pintar

### Service Provider (please tick (√) one)

- Telekom Malaysia (TM)                       Packet 1 (P1)  
 Celcom     Time  
 Maxis     Redtone  
 Digi     Danawa

ITEM JENIS	INFORMATION MAKLUMAT			
Maklumat PI1M	Nama PI1M	PI1M KG PANTAI KUALA BESUT		
	Nama Pengurus	NOR SUNIZA BT ABDUL RASHID	No. Telefon	013-9222642
	Nama Penolong Pengurus	AZNURAIHAN BT MOHD AZMI	No. Telefon	016-6664070
	Email			
Lokasi	Daerah	BESUT	DUN	KUALA BESUT
	Mukim	KUALA BESUT	Parlimen	BESUT
	Negeri	TERENGGANU		
Maklumat Individu/ Organisasi	Nama	ROSHAZELA BT ISMAIL	Umur	36Tahun
	Email	roshazelaismail@yahoo.com	No. Telefon	019-5770665
	Alamat	KG KAYU KELAT, 22300 KUALA BESUT, TERENGGANU	Tahun menjadi Ahli PI1M	10/05/2013 @ 2013

ITEM JENIS	INFORMATION MAKLUMAT												
<b>Bentuk perniagaan</b>	<i>Usahawan online Pelbagai Produk seperti Jamu, Kosmetik, Tudung, Makanan Kesihatan dan Kain Pasang.</i>												
<b>Kisah kejayaan</b>	<p><u>Latar belakang</u> <i>Puan Roshazela telah mula berjinak-jinak menceburkan diri di dalam perniagaan online pada tahun awal 2015.</i></p> <p><u>Sebelum penggunaan ICT/ penglibatan PI1M</u></p> <p><i>Pendapatan bulanan beliau hanya sekitar RM100 – RM250 sahaja sebulan. Jumlah produk/ pelanggan bulanan adalah 10 – 15 orang</i></p> <p><u>Selepas penggunaan ICT/ penglibatan PI1M</u></p> <p><i>Beliau telah menggunakan platform Facebook dan Instagram untuk memperkenalkan produk kepada masyarakat umum dan telah banyak mendapat tunjuk ajar daripada kakitangan PI1M Kg Pantai untuk membantu beliau bagi memperkembangkan lagi produk beliau. Kini pendapatan bulanan beliau telah meningkat iaitu daripada RM250 – RM500 sebulan. Jumlah produk/ pelanggan bulanan adalah 15 – 30 orang.</i></p>												
<b>Penggunaan PI1M</b>	<p><u>Apa yang dipelajari melalui PI1M</u></p> <ul style="list-style-type: none"> <li>- <i>Mempelajari cara membuat pemasaran online melalui FB, Blog</i></li> <li>- <i>Mempelajari Ms. Office bagi memudahkan pengiraan stok produk, pengiraan untung/ rugi</i></li> <li>- <i>Mempelajari cara mengambil order melalui FB</i></li> <li>- <i>Mempelajari teknik untuk menarik minat pelanggan</i></li> <li>- <i>Mempelajari cara untuk membuat online banking</i></li> </ul> <p><u>Bagaimana PI1M membantu perkembangan perniagaan/ peningkatan tahap kemahiran ICT</u></p> <ul style="list-style-type: none"> <li>- <i>PI1M membantu mempromosikan produk</i></li> <li>- <i>Mengadakan bengkel Latihan Keusahawanan</i></li> <li>- <i>Menggunakan Online banking untuk melakukan pemindahan wang/melihat duit keluar masuk daripada pelanggan.</i></li> </ul>												
<b>Online Platform</b>	<table border="1" data-bbox="350 1822 1430 1986"> <tbody> <tr> <td data-bbox="350 1822 566 1881"><b>Laman Web</b></td> <td data-bbox="566 1822 946 1881">-</td> <td data-bbox="946 1822 1164 1881"><b>Blog</b></td> <td data-bbox="1164 1822 1430 1881">-</td> </tr> <tr> <td data-bbox="350 1881 566 1929"><b>FB</b></td> <td data-bbox="566 1881 946 1929"><i>Roshazela Ismail</i></td> <td data-bbox="946 1881 1164 1929"><b>Instagram</b></td> <td data-bbox="1164 1881 1430 1929"><i>Roshazela</i></td> </tr> <tr> <td data-bbox="350 1929 566 1986"><b>Whatsapp</b></td> <td data-bbox="566 1929 946 1986"><i>019-5770665</i></td> <td data-bbox="946 1929 1164 1986"></td> <td data-bbox="1164 1929 1430 1986"></td> </tr> </tbody> </table>	<b>Laman Web</b>	-	<b>Blog</b>	-	<b>FB</b>	<i>Roshazela Ismail</i>	<b>Instagram</b>	<i>Roshazela</i>	<b>Whatsapp</b>	<i>019-5770665</i>		
<b>Laman Web</b>	-	<b>Blog</b>	-										
<b>FB</b>	<i>Roshazela Ismail</i>	<b>Instagram</b>	<i>Roshazela</i>										
<b>Whatsapp</b>	<i>019-5770665</i>												

**ITEM  
JENIS**
**INFORMATION  
MAKLUMAT**
**Gambar &  
Keterangan**

i) *Bengkel Latihan ICT/ Keusahawan yang dihadiri*



Caption : Puan Roshazela sedang mengikuti kelas kemahiran keusahawanan di PI1M Kg Pantai

ii) *Produk / Hasil Transformasi*



Caption : Antara produk yang dijual secara online

**ITEM  
JENIS**

**INFORMATION  
MAKLUMAT**

iii) Promosi di Media Sosial

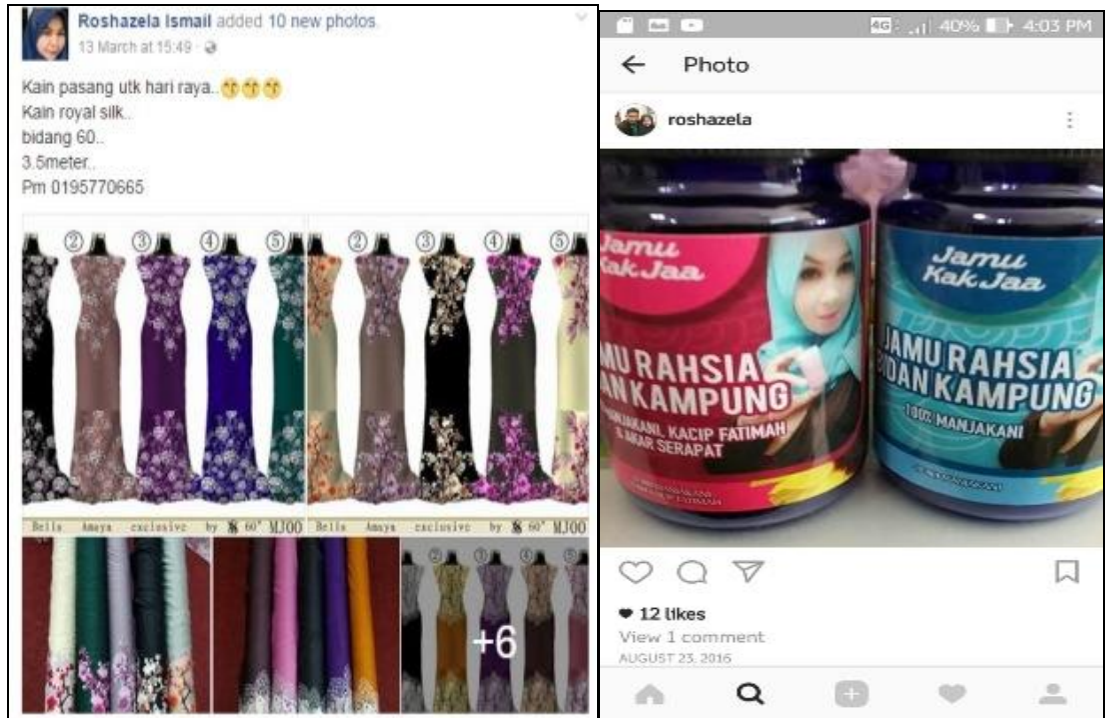

Caption :Beliau akan memuatnaik perkembangan perniagaan beliau di FB & Instagram miliknya.

iv) Lain-lain (contoh : proses penghasilan produk, penglibatan dalam aktiviti lain, dsb)



Caption : Setiap Beliau akan memuatnaik perkembangan perniagaan beliau di FB miliknya.

ITEM JENIS	INFORMATION MAKLUMAT
<b>Maklumbalas</b>	<p><i>Maklumbalas terhadap latihan dan bantuan yang diberikan oleh pihak PI1M</i></p> <p><i>* PI1M membantu dengan mewujudkan pelbagai program dan kelas pembelajaran ICT secara percuma sahaja untuk semua lapisan masyarakat dengan harapan, masyarakat dapat menggunakan ilmu yang diberikan dengan sebaik yang mungkin Saya rasa suasana dan persekitaran PI1M adalah menarik dan sangat selesa untuk penggunaan internet dan pembelajaran.</i></p>

Sila kemukakan laporan ini berlandaskan panduan yang diberikan dan dihantar ke Jabatan Komuniti Pintar Digital melalui emel kepada [noor.hidayah@cmc.gov.my](mailto:noor.hidayah@cmc.gov.my)

Tarikh Penyerahan Laporan :

Tempoh data	Penyerahan laporan
Suku Pertama (Jan – Mac)	sebelum 1 April
Suku Kedua (April – Jun)	sebelum 1 Julai
Suku Ketiga (Julai – Sep)	sebelum 1 Oktober
Suku Keempat (Okt – Dis)	sebelum 1 Januari